

# ENTREPRENEURSHIP ÖKOSYSTEM UND GRÜNDUNGSSERVICE DER LEUPHANA

---

Verwaltungsnetzwerk

5. Oktober 2023





# Entrepreneurship-Kultur an der Leuphana

Zukunft gestalten: Entrepreneurship als Teilhabe an gesellschaftlicher Transformation

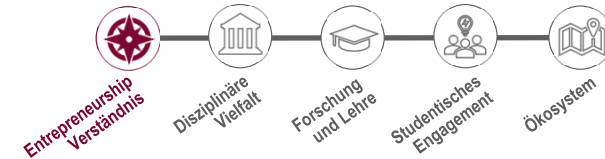

## Zukunftskompetenz

**Persönlichkeitsbildung:** Förderung eines Entrepreneurial Mindsets

**Handlungsorientierung:** angesichts komplexer aktueller Herausforderungen

Zukunft gestalten als **Gründer:innen** und **Intrapreneur:innen**

## Querschnittsthema

**Interdisziplinarität:** Querschnittsthema über Disziplinengrenzen hinweg

In **allen Phasen des Studiums** präsent (Komplementärstudium)

Vielfalt der Entrepreneurship-Formen in **Forschung** und innovativer **Lehre**

## Ökosystem

**Vernetzte Gründungskompetenz** in Stadt und Metropolregion

**Wirkung entfalten:** Kooperation mit zahlreichen Partnern im Ökosystem

**Innovation durch Kooperation** in Communities über Universitätsgrenzen hinweg





# VERANKERUNG AN DER LEUPHANA UNIVERSITÄT LÜNEBURG

## – Organisation

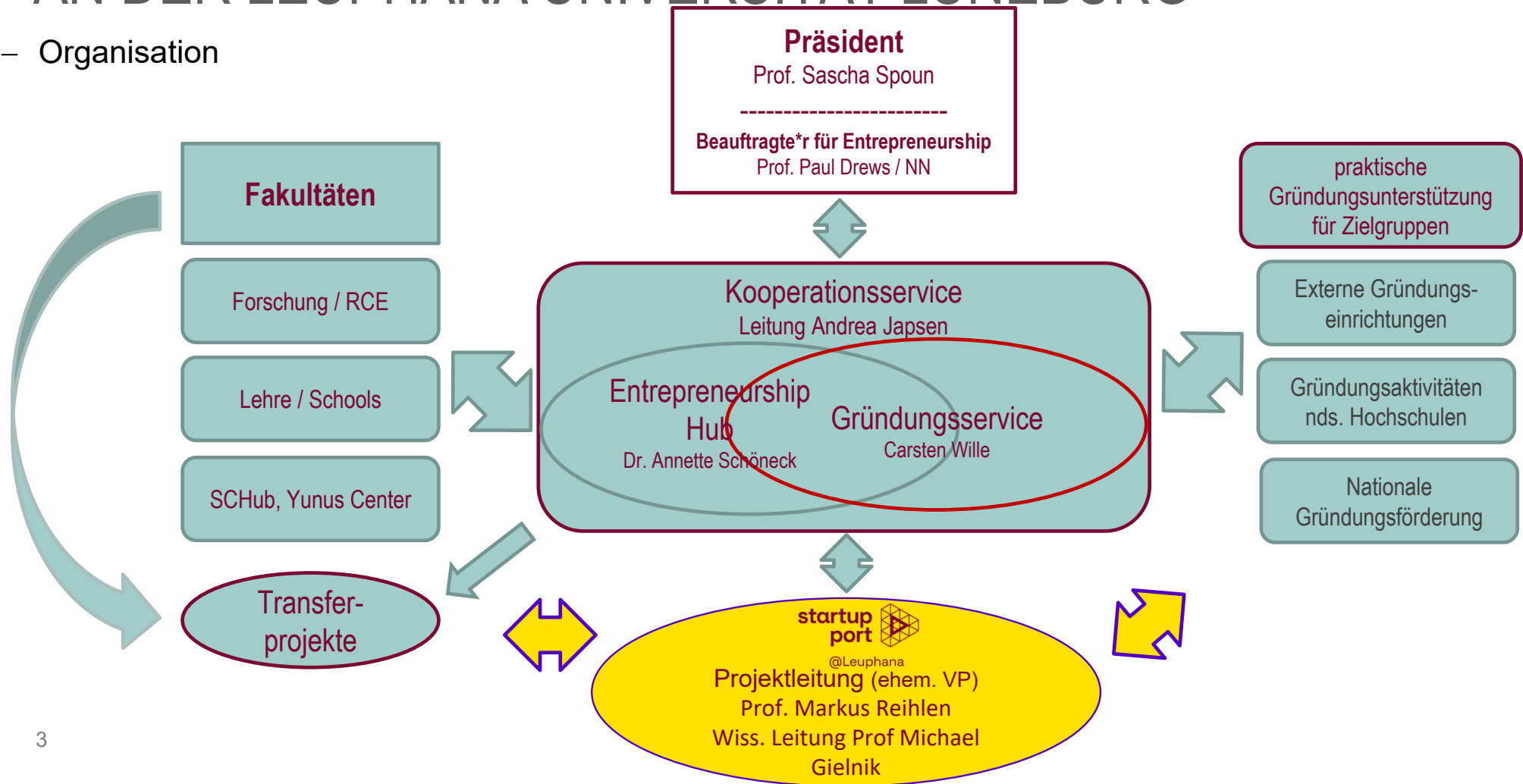



# ZIELGRUPPEN DER GRÜNDUNGSFÖRDERUNG

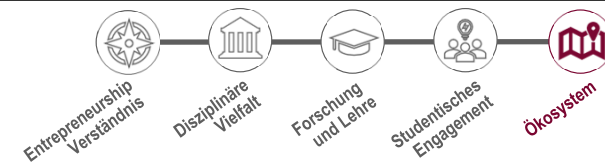

## ■ Studierende

- Aus Leuphana Studiengängen
- aus Weiterbildungsstudiengängen
- extern Promovierende
- aus Hochschulnetzwerken

## ■ Mitarbeiter\*innen

- Wissenschaftliche Mitarbeitende
- Mitarbeitende aus Verwaltung und Technik

## ■ Alumni

- direkt nach dem Studium
- zu späteren Zeitpunkten



# ANGEBOTE DER GRÜNDUNGSFÖRDERUNG

## ■ Orientierungsberatung

- Überlegungen zu möglichen Geschäftsideen
- Feedbackgespräche
- Bedarfsanalysen und Perspektiventwicklung
- Vermittlung von weiterführende Informationsquellen

## ■ Beratung

- Förderprogramme
- Gründungsformalitäten
- Netzwerkangeboten

Vernetzung mit anderen Unterstützungsangeboten, Wissenschaftlern und Netzwerkpartner\*innen

## ■ Gründungscoaching

- Begleitung von Gründungsprojekten über einen längeren Zeitraum
- Begleitung im Rahmen von Förderprogrammen



## **FÖRDERUNG: Zuschüsse**

### **Agentur für Arbeit**

- Die Agentur für Arbeit leistet den Gründungszuschuss, wenn
  - bis zur Aufnahme der selbstständigen Tätigkeit Anspruch auf Entgeltersatzleistungen nach dem SGB III besteht oder man in einer Arbeitsbeschaffungsmaßnahme nach dem SGB III beschäftigt war;
  - bei Aufnahme der selbstständigen Tätigkeit noch ein Anspruch auf Arbeitslosengeld von mindestens 90 Tagen besteht,
  - der Agentur für Arbeit die Tragfähigkeit der Existenzgründung (Begutachtung des BP durch fachkundige Stelle) nachgewiesen wird,
  - Kenntnisse und Fähigkeiten zur Ausübung der selbstständigen Tätigkeit dargelegt werden.
- Hinweis: Ein direkter Übergang von Beschäftigung in eine geförderte Selbstständigkeit ist nicht möglich.
  - Der Gründungszuschuss wird für die Dauer von 9 Monaten in Höhe des zuletzt bezogenen Arbeitslosengeldes zur Sicherung des Lebensunterhalts geleistet. Dazu kommen monatlich 300 EUR zur sozialen Absicherung.
  - Der Gründungszuschuss kann für weitere 6 Monate in Höhe von monatlich 300 EUR geleistet werden, wenn Sie ihre Geschäftstätigkeit anhand geeigneter Unterlagen darlegen. Bestehen begründete Zweifel, kann die Agentur für Arbeit die erneute Vorlage einer Stellungnahme einer fachkundigen Stelle verlangen.



## **FÖRDERUNG: Zuschüsse**

### **Gründerstipendium der NBank**

- Förderung von Existenzgründungen von innovativen, digitalen oder wissensorientierten Unternehmensideen in Niedersachsen (zukünftiger Firmensitz)
- Sicherung des Lebensunterhalts (Stipendium für 8 Monate für max. 3 Gründer\*innen, jedes Teammitglied stellt einen eigenen Antrag).
  - Antragsteller: Natürliche Personen ab 18 Jahren mit Erstwohnsitz in Niedersachsen
  - Betreuung durch Mentor und Gründernetzwerk muss nachgewiesen werden
  - Studierende oder Personen in Ausbildung: 1.000 EUR/ Monat, Personen mit abgeschlossener Ausbildung: 2.000 EUR/ Monat
- Keine zusätzliche Förderung von Sachausgaben!
- Nebenerwerb darf nicht mehr als 5 Stunden pro Woche in Anspruch nehmen.
- Voraussetzung:
  - Begleitung der Gründung im Förderzeitraum durch eine „begleitende Einrichtung“, also eine Hochschule, ein Start-up-Zentrum, eine Forschungseinrichtung oder einen sonstigen Accelerator
  - Die Gründung ist zum Zeitpunkt der Antragstellung noch nicht erfolgt
- Laufende Beantragung
  - Start der Förderung: 3 Monate nach Bewerbungstermin.
  - Gründung während der Förderdauer ist erlaubt / erwünscht.

<https://www.nbank.de/Privatpersonen/Existenzgr%C3%BCndung/Gr%C3%BCndungsstipendium/index.jsp>



## **FÖRDERUNG: Zuschüsse EXIST Gründerstipendium**

- Förderung von Studierenden (die mind. die Hälfte des Studiums absolviert haben), Absolventen und wissenschaftliche Mitarbeitern.
- Unterstützung bei der Entwicklung eines Businessplans für ein Gründungsprojekt aus der Hochschule und Sicherung des Lebensunterhalts (Stipendium für 1 Jahr für max. 3 Gründer, Teams aus mehrheitlich Studierenden nur in Ausnahmefällen).
  - Antragsteller: Hochschule oder
  - Betreuung durch Mentor und Gründernetzwerk muss nachgewiesen werden
  - Studierende: 1.000 EUR/ Monat, Absolventen: 2.500 EUR/ Monat, Promovierte: 3.000 EUR/ Monat (ggf. zzgl. 150 € pro Kind)
- Sachausgaben: 10.000 EUR (Einzelgründung), 30.000 EUR (Teamgründung)
  - 5.000 EUR Coaching
- Nebenerwerb darf nicht mehr als 5 Stunden pro Woche in Anspruch nehmen.
- Laufende Beantragung
  - Start der Förderung: 3 Monate nach Bewerbungstermin
  - Gründung während der Förderdauer ist erlaubt.

<https://www.exist.de/DE/Programm/Exist-Gruenderstipendium/inhalt.html>



# Professuren

## Entrepreneurship & Management

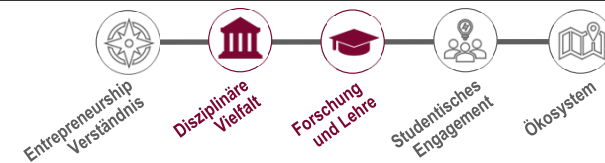

**Prof. Dr. Michael Gielnik**

Professur für Entrepreneurship und Psychologie



**Prof. Dr. Markus Reihlen**

Professur für Strategisches Management und Entrepreneurship



**Prof. Dr. Boukje Cnossen**

Professur für Betriebswirtschaftslehre, insbesondere Entrepreneurship, Organisation und Kultur



**Prof. Dr. Steffen Farny**

Juniorprofessur für International Social and Sustainable Entrepreneurship



**Prof. Dr. Burkhardt Funk**

Professur für Wirtschaftsinformatik, insbesondere E-Business



**Prof. Dr. Paul Drews**

Professur für Wirtschaftsinformatik, insbesondere Digitale Transformation und Informationsmanagement



**Prof. Dr. Michael Frese**

Professur für Psychologie, insbesondere Innovation und Entrepreneurship



**Prof. Dr. Ursula Weisenfeld**

Professur für Betriebswirtschaftslehre, insbesondere Innovationsmanagement



**Prof. Dr. Jacob Hörisch**

Professur für Nachhaltigkeitsökonomie und -management



**Prof. Dr. Henning Schröder**

Vertretungsprofessur für Entrepreneurial Finance  
*Die Professur ist seit dem 2.5.2022 ausgeschrieben.*



**Prof. Dr. Matthias Wenzel**

Professur für Betriebswirtschaftslehre, insbesondere Organisation



**Prof. Dr. Reinhard Schulte**

Professur für Betriebswirtschaftslehre, insbesondere Existenzgründung



# Lehre: Bachelor- und Master-Studiengänge

Studienmodelle zur Vermittlung von Management- und Entrepreneurship-Kompetenzen

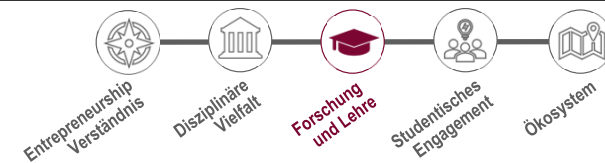

## Förderung verantwortungsvollen unternehmerischen Handelns

- Vermittlung: generalistisches Verständnis zeitgenössischer Herausforderungen

## Engagement und Werte

- Nachhaltigkeit, Ethik und CSR als Kernbestandteile des Studiums
- interdisziplinäre und multi-paradigmatische Orientierung

## Breite Methodenausbildung

- Auseinandersetzung mit Theorien und (empirischen) (Forschungs-) Methoden
- Anwendung von Analysen und kritische Bewertung im Forschungsprojekt

## Lebendige Community

- Aktiver Wissenserwerb durch gemeinsame Exploration in kleinen Gruppen
- Ganzheitliche Förderung persönlicher Entwicklung

**Bachelor**  
**International Business**  
**Administration & Entrepreneurship (IBAE)**

Bachelor of Science (B.Sc.), 6 Sem., Englisch

## Komplementärstudium

- überfachliche Lehrveranstaltungen
- Schärfung des individuellen Kompetenzprofils

**Management & Entrepreneurship**  
**Master**

Master of Science (M.Sc.), 4 Sem., Englisch

## Track Management Studies

- erweiterte Grundlagen der Organisation, Strategie & Innovation, Digitalisierung
- Capstone-Entrepreneurship-Projekt

## Track Kerncurriculum

- Entrepreneurship & Management
- Förderung: unternehmerisches Denken und kritische Reflexion
- Pflicht- und Wahlmodule: untern. Strategien, Organisationsgestaltung für Innovation und Wandel

## Forschungstrack

- Auseinandersetzung mit Theorien und (empirischen) (Forschungs-) Methoden
- Anwendung von Analysen und kritische Bewertung im Forschungsprojekt

## Elective-Track

- individuelles Bildungsprofil, Module angrenzender Fachgebiete
- Startup Lab
- Möglichkeit zum Doctoral Track der Graduate School



# Studentisches Engagement

Förderung und Unterstützungsstrukturen studentischer Gründungs- und Innovationsvorhaben durch Studierende

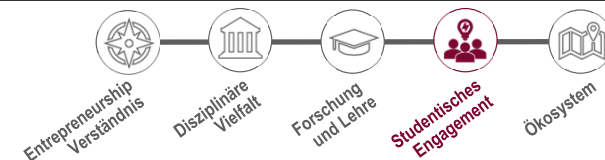

**schub**  
social change hub

## Social Change Hub

Plattform für studentisches sozial-gesellschaftliches Engagement

Ziele: Förderung unternehmerischer, sozialer und emotionaler Kompetenzen für Innovation und gesellschaftliche Transformation



**enactus**  
Lüneburg e.V.

## ENACTUS

Entwicklung unternehmerischer Projekte nach dem Prinzip des Social Entrepreneurship.

Etablierung nachhaltige Strukturen ‚Hilfe zur Selbsthilfe‘ gemeinsam mit Partner:innen

Verpflichtung auf SDGs



## Lunatic Festival

Studentisch organisiertes Festival für Musik, Kunst und Kultur

Neue Teamzusammensetzung in jedem Jahr

Ansatz: ganzheitliche Inklusion, Diversität und Nachhaltigkeit



The best way to predict the future  
is to invent it.  
LEUPHANA GRÜNDUNGSDIEE DES JAHRES 2022

## Leuphana Gründungsidee des Jahres

Gründungsideenwettbewerb des Lehrstuhls für Gründungsmanagement

Einreichung: Gründungsideenskizze, kein fertiger Businessplan

Preisverleihung auf der Lünale



# Ökosystem

Vernetzte Gründungskompetenz – Innovation durch Kooperation

Leuphana

Stadt & Wissenschaftsregion

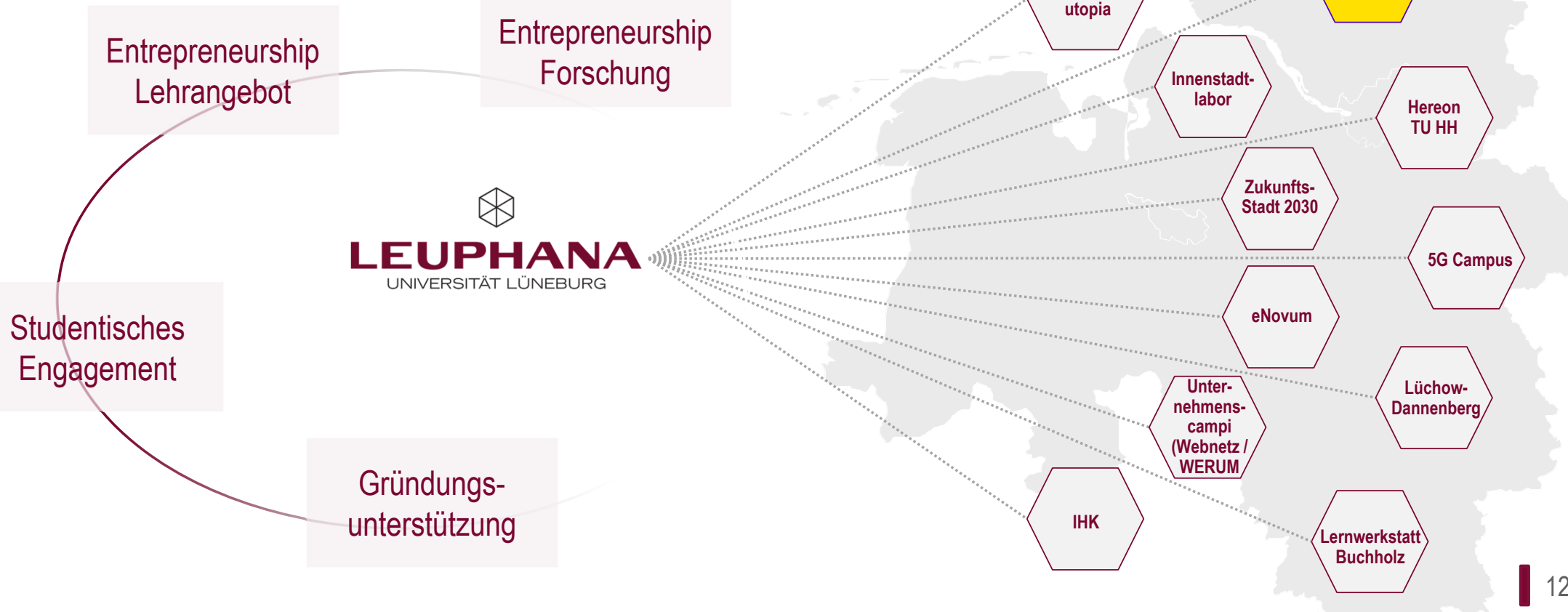



# EXIST POTENTIALE PROJEKT STARTUP PORT

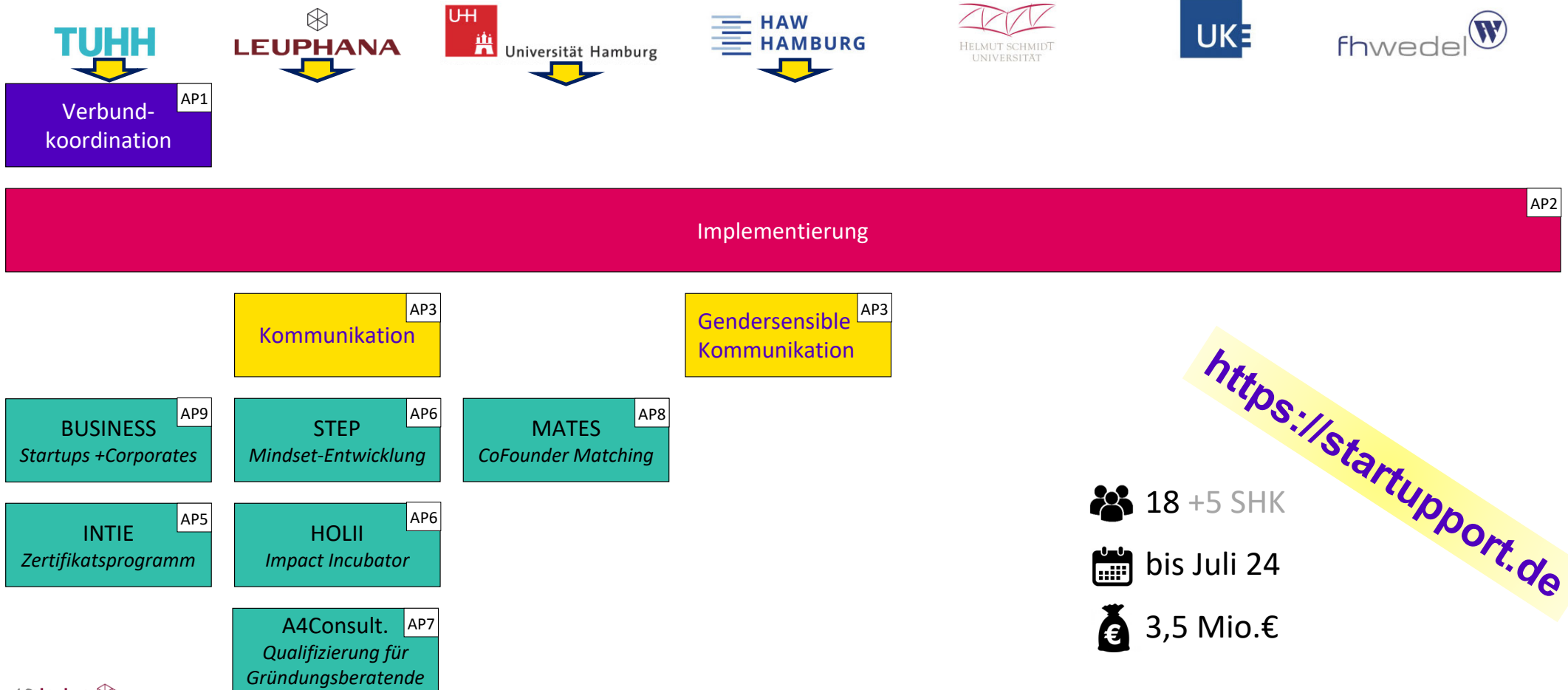
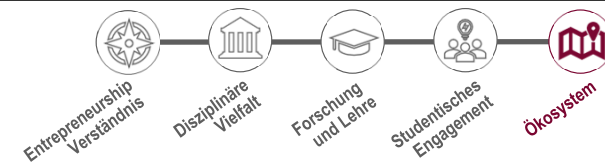





**Andrea Japsen**

Leitung des Kooperationservice

Universitätsallee 1, C40.M14  
21335 Lüneburg  
04131.677- 2971  
japsen@leuphana.de

[www.leuphana.de/kooperationen](http://www.leuphana.de/kooperationen)

**Dr. Annette Schöneck**

Entrepreneurship Hub

Universitätsallee 1, C40.M21  
21335 Lüneburg  
04131.677- 4115  
annette.schoeneck@leuphana.de

**Carsten Wille**

Gründungsservice

Universitätsallee 1, C40.M12  
21335 Lüneburg  
04131.677- 2245,  
carsten.wille@leuphana.de