

DAS COLLEGE AN DER LEUPAHNA UNIVERSITÄT

LIBERAL EDUCATION IN DER AKADEMISCHEN UMSETZUNG

Dr. Michaela Wieandt, Leitung College

→ College

WAS IST DAS COLLEGE?

- Das College umfasst alle Bachelorprogramme und Studiengänge sowie das fachübergreifende Studium im Leuphana Bachelor.



ARBEITSBEREICHE

Programmorganisation

- **Leuphana Semester** (150 Lehrveranstaltungen mit 5 Fakultäten im Leuphana Semester pro Wintersemester (3 Module + DataX))
- **Komplementärstudium** (110 Lehrveranstaltungen mit 5 Fakultäten pro Semester im Komplementärstudium für alle Bachelorstudierenden)
- **Mitarbeit an Studienprogrammen** in den Fakultäten und den Dekanaten

Auswahlverfahren & Marketing

- Organisation des **Auswahlverfahrens** (Testtage, Interviews etc.)
- Marketing für alle Studienprogramme (Infotage, Webseite, Social media, Schnuppertage, weitere Infoveranstaltungen in und mit Schulen, MultiplikatorInnen, Messen etc.)

Studienberatung

- **Studienberatung** in den Bachelor-Programmen sowie im Lehramt (Bachelor & Master)

Akademische Veranstaltungen

- **Startwoche** für 1400 Erstsemester (10 Tage Programm zum Semesterauftakt)
- **Konferenzwoche**, wo alle 1400 Erstsemester-Studierenden ihre Arbeiten aus dem Leuphana Semester vorstellen
- **Helmut-Schmidt-Zukunftsfestival** (3 Tage 90 TN, intern & extern, <https://www.leuphana.de/portale/helmut-schmidt-zukunftsfestival.html>)
- **Utopie-Konferenz** (3 Tage, ca. 1000 TN, intern & extern, <https://www.leuphana.de/portale/utopie-konferenz.html>)

Studium Individuale

- **Studienorganisation im Studium Individuale**

Geschäftszimmer

- **Abwicklung und Sekretariat**



2024/25: 13 MAJOR & 18 MINOR

Major	Minor	
<ul style="list-style-type: none">— Digital Media (EN)— Economics (EN)— Global Environmental & Sustainability Studies (EN)— International Business Administration & Entrepreneurship (EN)— Psychology (EN)— Cultural Studies: Organization, Society and the Arts (EN)— Politikwissenschaft (DE/EN)— Studium Individuale (EN/DE)— Ingenieurwissenschaften (DE)— Kulturwissenschaften (DE)— Rechtswissenschaft (DE)— Sozialpädagogik (DE)— Umweltwissenschaften (DE)— Wirtschaftsinformatik (DE)— Lehrkräftebildung (LGHR) & Sozialpädagogik	<ul style="list-style-type: none">• Comparative Economic Law (EN)• Popular Music Studies (EN)• Museum Studies (EN)• Psychology and Society (EN)• Museums Studies (EN)• Nachhaltigkeitswissenschaften (DE/EN)• Philosophie (DE/EN)• Politikwissenschaft (DE/EN)• Raumwissenschaften (DE/EN)• Volkswirtschaftslehre (DE/EN)	<ul style="list-style-type: none">• Betriebswirtschaftslehre (DE)• Bildungswissenschaft (DE)• Digital Business (DE)• Digitale Medien/Kulturinformatik (DE)• Ingenieurwissenschaften (Grundlagen) (DE)• Ingenieurwissenschaften (Vertiefung) (DE)• Soziale Medien und Informationssysteme (DE)• Wirtschaftspsychologie (DE)• Wirtschaftsrecht (DE)

FAKULTÄT B: LEHRAMTSOPTIONEN

Lehrkräftebildung

- **Lehren & Lernen (mit Lehramtsoption) (DE)**
- **Sozialpädagogik (DE)**
 - Biologie (DE)
 - Chemie (DE)
 - Deutsch (DE)
 - Englisch (DE)
 - Evangelische Religion (DE)
 - Kunst (DE)
 - Mathematik (DE)
 - Musik (DE)
 - Politik (DE)
 - Sport (DE)



FÜR DAS BACHELOR-STUDIUM BIETET DAS LEUPHANA COLLEGE EIN BESONDERES MODELL:

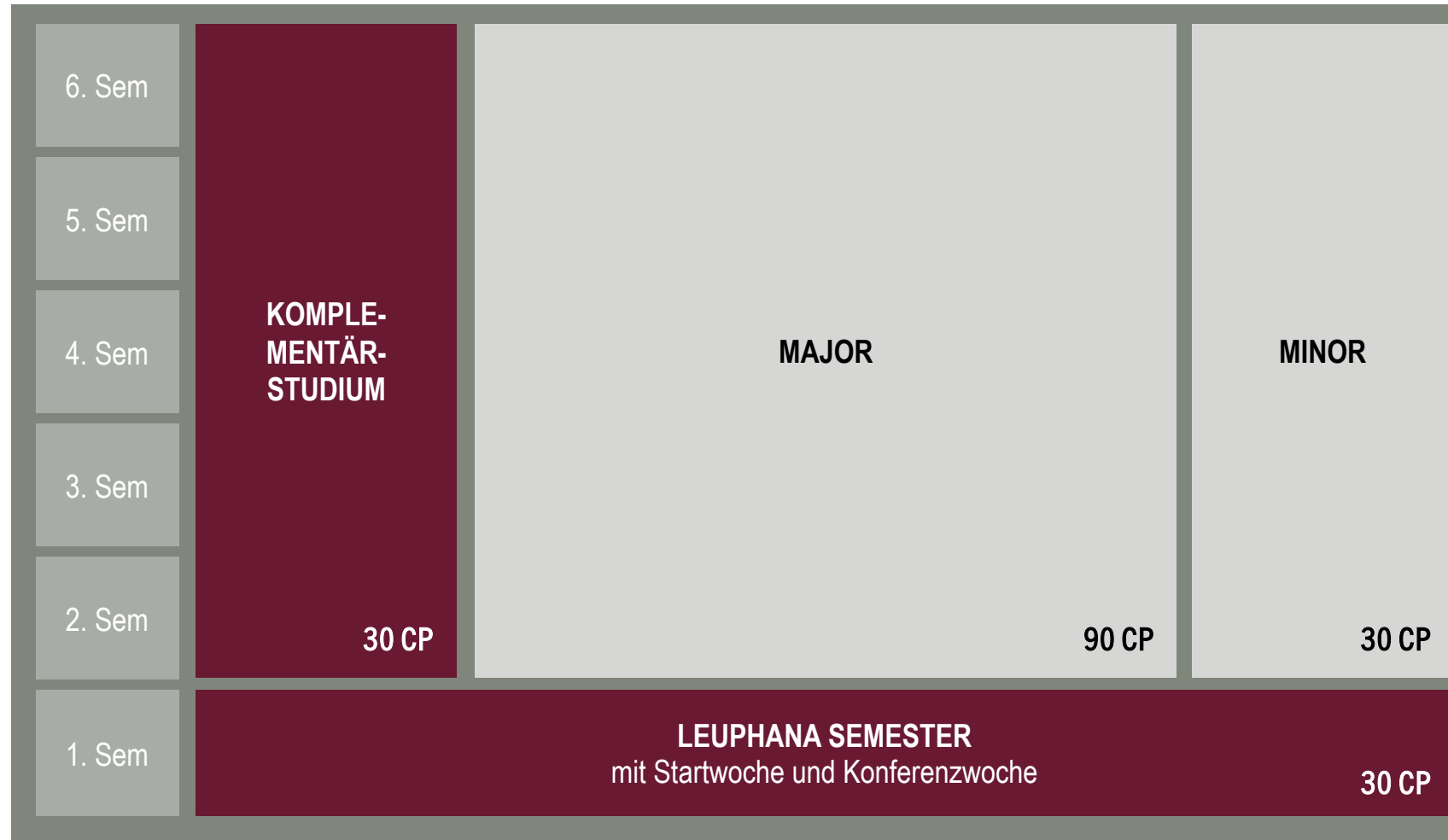

BACHELOR MIT LEHRAMTSOPTION AM COLLEGE

6. Sem	KOMPLEMENTÄR-STUDIUM	Unterrichtsfach	Unterrichtsfach Oder Fachrichtung	Professionalisierungs- bereich	
5. Sem					
4. Sem					
3. Sem					
2. Sem					
1. Sem	LEUPHANA SEMESTER mit Startwoche und Konferenzwoche				30 CP

DAS LEITUNGSTEAM DES LEUPHANA-COLLEGE



Vizepräsidentin

Prof. Dr. Jelena Bäumler



Leitung

Dr. Michaela Wieandt



Referent
Bachelorprogramme

André Bader



Academic Director
for Liberal Education

Dr. P.D. Steffi Hobuß



Studiendekanin

Prof. Dr. Emer O'Sullivan

Geschäftszimmer: Sybille Pöppel & Dirk Schulze



TEAM LEUPHANA SEMESTER: IHRE ANSPRECHPARTNER:INNEN DER MODULE

Wissenschaft problematisiert: Kritisches Denken



Modulverantwortung
Prof. Dr. Roberto
Nigro



Koordination: Dr.
Laura Picht-
Wiggering

DATA LITERACY EDUCATION: DATA X

Wissenschaft transformiert: Verantwortliches Handeln



Modulverantwortung
Prof. Dr. Daniel
Fischer



Koordination: Dr.
Lina Bürgener



Verantwortung
Prof. Dr. Burkhardt
Funk

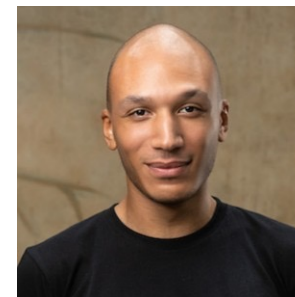

Koordination: Bennet
Etsiwah (seit 1.9.)

Wissenschaft produziert: Methodisches Wissen



Modulverantwortung
Prof. Dr. Henrik von
Wehrden



Koordination:
Charlotte Gohr



TEAM KOMPLEMENTÄRSTUDIUM: IHRE ANSPRECHPARTNER:INNEN



Apl.Prof. Dr. Maik Adomßent



Dr. Felix Lösing



Astrid Becker



AUSWAHLVERFAHREN & MARKETING



Auswahlverfahren /
Marketing: André
Bernau



Auswahlverfahren /
Studienberatung: Dr.
Kerstin Papenberg



Marketing: Inga
Bartölke
(Elternzeitvertretung)



Marketing: Cora
Verfürth (in
Elternzeit)



TEAM STUDIENBERATUNG



v.l. Martina Lau, Dr. Kerstin Papenberg, Katrin
Jelken, Julia Heubel

Studienberatung@leuphana.de



AKADEMISCHE VERANSTALTUNGEN



Akademische
Veranstaltungen:
Sven Prien-Ribcke



Akademische
Veranstaltungen:
Pascal Kölpfen



Akademische
Veranstaltungen:
Leonie Schmitt



STUDIUM INDIVIDUALE



Wissenschaftliche
Programmleitung:
Dr. P.D. Steffi Hobuß



Lecturer & Advisor
Dr. Veronica Bremer



Lecturer & Advisor
Dr. Andrew Brogan



Lecturer & Advisor
Lena Eckert



KONTAKT

Dr. MICHAELA WIEANDT | Leitung College |
Universitätsallee 1 | 21335 Lüneburg
Fon 04131.677-1435 |
michaela.wieandt@leuphana.de

